voorgevel
1 : 100

rechter zijgevel
1 : 100

achtergevel
1 : 100




linker zijgevel
1 : 100

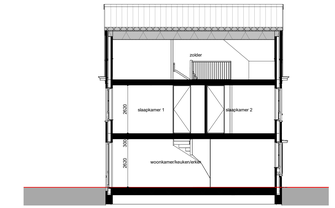


doorsnede AA
1 : 100

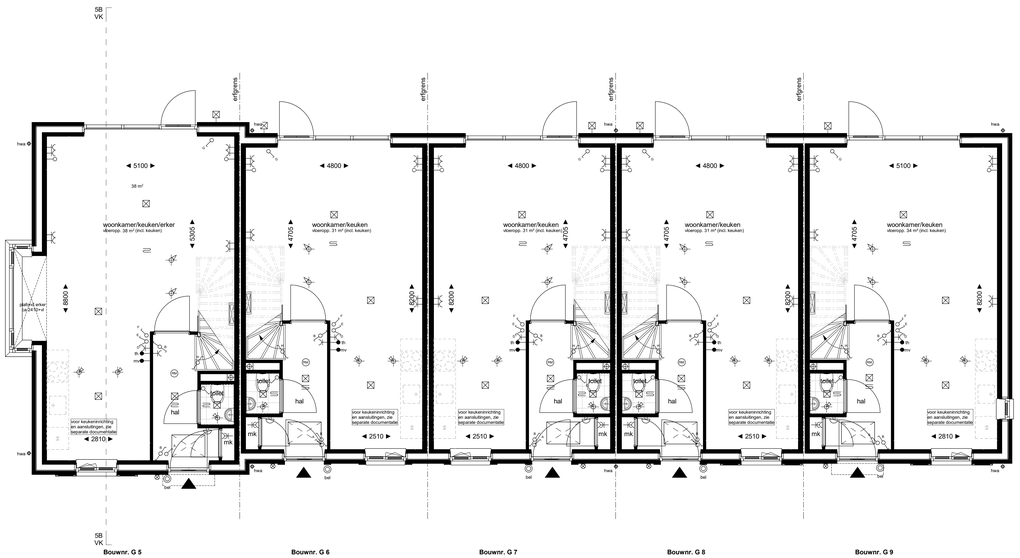


begane grond
1 : 50

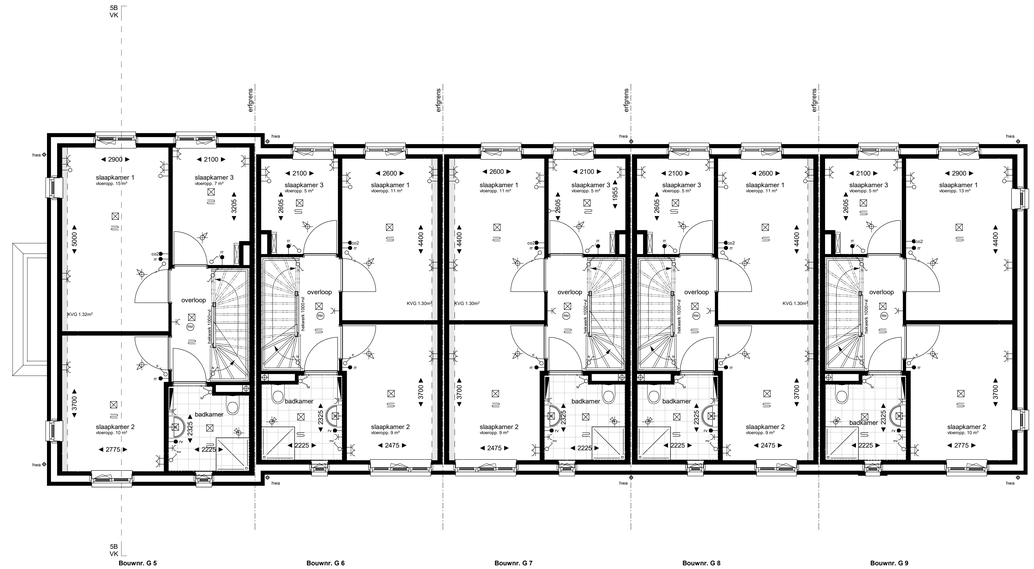


eerste verdieping
1 : 50

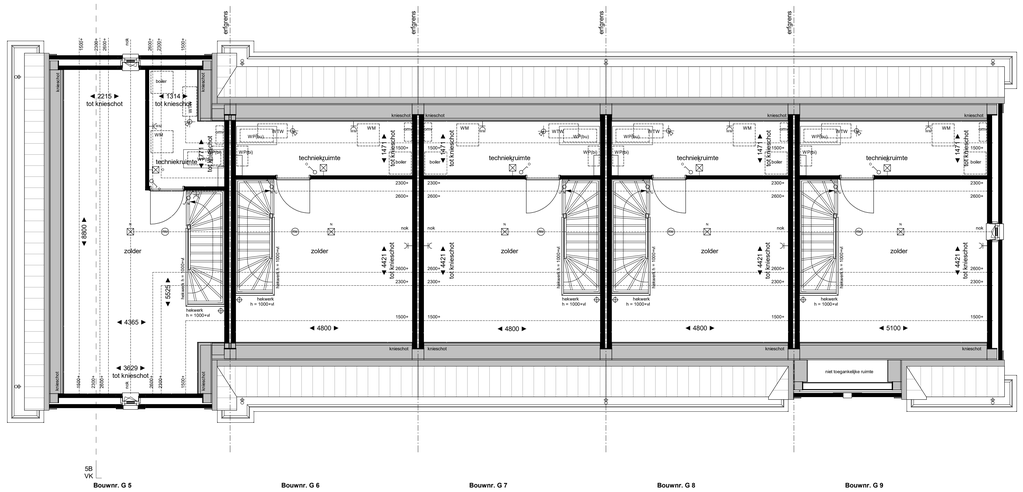


tweede verdieping
1 : 50

## Renvooi electra / installaties

*elektra volgens NEN 1010*

- = enkele wandcontactdoos geaard
- = dubbele wandcontactdoos geaard, verticaal
- = enkele wandcontactdoos t.b.v. waswachine
- = enkele wandcontactdoos t.b.v. waswdroger
- = enkele wandcontactdoos t.b.v. verdeler vloerverwarming
- = aardpunt
- = enkelpolige schakelaar
- = dubbele schakelaar
- = wisselschakelaar
- = dubbele schakelaar, gecombineerd met wandcontactdoos
- = wisselschakelaar, gecombineerd met wandcontactdoos
- = aansluitpunt onbedraad
- = aansluitpunt data
- = aansluitpunt thermostaat
- = aansluitpunt nanegeling vloerverwarming ( ruimte regeling)
- = hoofdbediening mechanische ventilatie incl co2 sensor
- = aansluitpunt CO2 ruimte sensor
- = aansluitpunt vochtsensor mechanische ventilatie
- = plafondlichtpunt / centraaldoos, excl. armatuur
- = wandlichtpunt, excl. armatuur
- = wandlichtpunt, incl. armatuur
- = bedrakker
- = schel deurbel
- = verdeler vloerverwarming met omkasting
- = verdeler vloerverwarming zonder omkasting
- = vloerverwarming
- = elektrische radiator
- = inblaspunt mechanische ventilatie, indicatief
- = afzuigpunt mechanische ventilatie, indicatief
- = hemelwaterafvoer
- = rookmelder
- = boiler
- = warmte-terugwin-unit
- = warmtepomp ( binnenunit)
- = zonnepanelen
- = omvormer Bv. zonnepanelen (indien benodigd)

## Renvooi verkoop Algemeen

- = kozijn zonder dorpel; voorzien van deur
- = kozijn met dorpel; voorzien van deur
- WM = opstelplaats waswachine
- = entree
- = kozijn/ik + inatiomranding
- KVG = 8m² = oppervlakte waarop krijtstreepprincipe is toegepast

- kleine wijzigingen voorbehouden
- maatvoering betreft circa-maten en is aangegeven in millimeters
- aan de maatsveering kunnen geen rechten worden ontleend
- plaats en afmetingen E+W+ installaties zijn indicatief, wijzigingen voorbehouden
- elektra-aansluitpunten, keukenopstelling, indeling technische ruimte, ventilatie punten, rookmelders, dakdoorvoeren, PV- panelen, radiator en leidingwerken zijn indicatief aangegeven
- het is mogelijk dat niet alle symbolen van toepassing zijn op uw woning

DOONHEIDE II

| | |
|---|---|
| Project | Doonheide 2, fase 1B te Gemert |
| Opdrachtgever | Keizerberg Vastgoed b.v. |
| Onderdeel | plattegronden, gevels en drsn blok 5 |
| Datum | 27-10-2022 |
| Project nummer | 22-2269 |
| Status | definitief |
| Schaal | 1:50 /1:100 |
| Getekend | TK |
| Tekening nummer | VK.105 |