voorgevel
1 : 100

rechter zijgevel
1 : 100

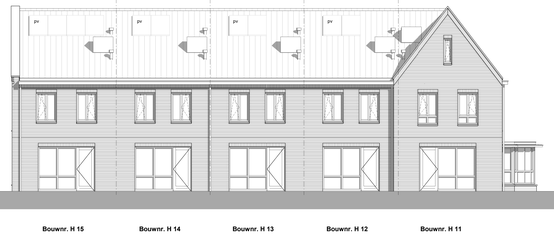

achtergevel
1 : 100

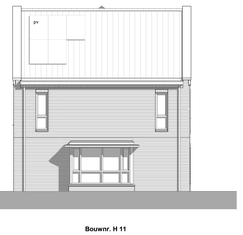

linker zijgevel
1 : 100

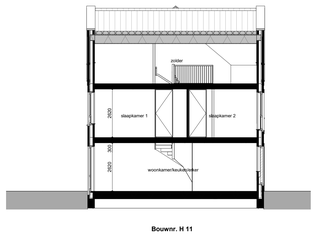

doorsnedeAA
1 : 100

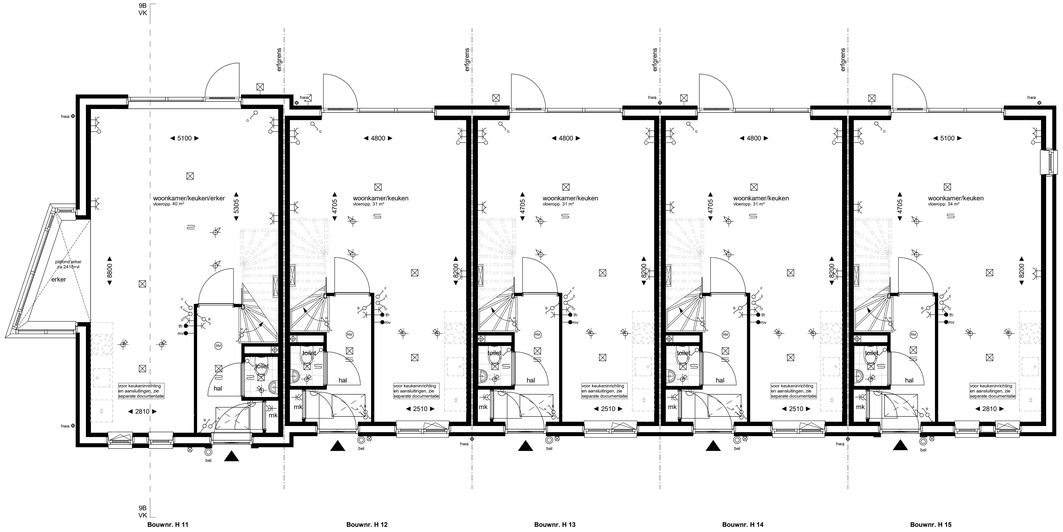

begane grond
1 : 50

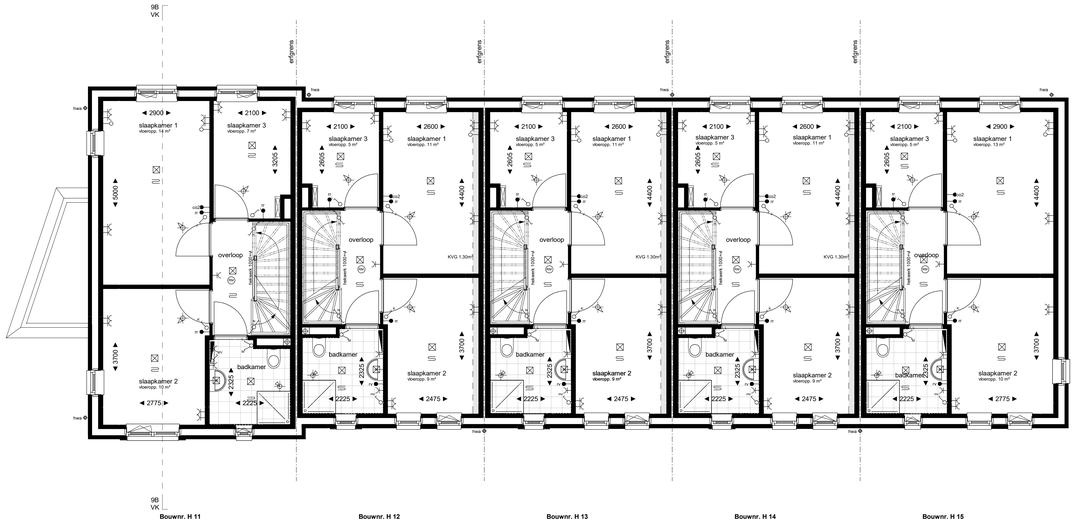

eerste verdieping
1 : 50

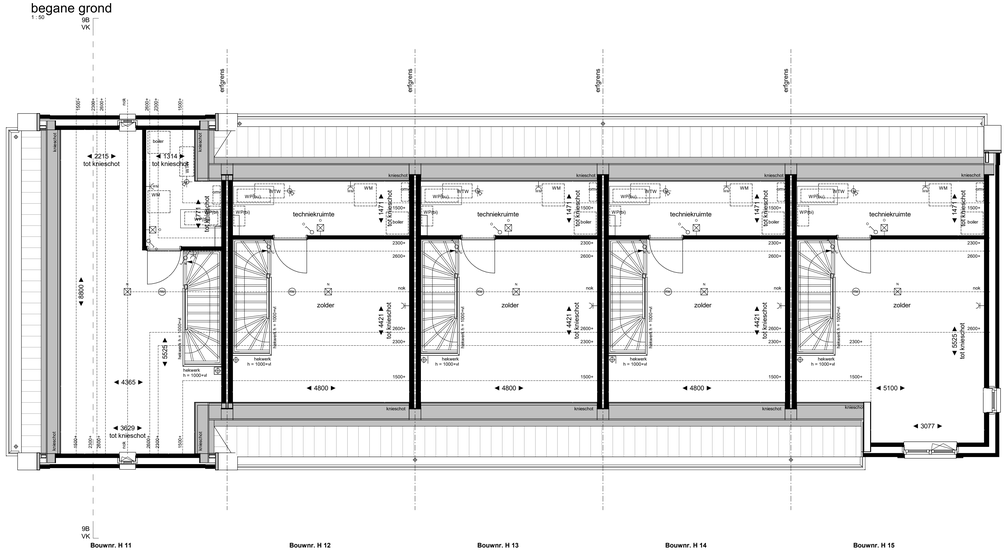

tweede verdieping
1 : 50

Renvooi electra / installaties

elektra volgens NEN 1010

- = enkele wandcontactdoos geaard
- = dubbele wandcontactdoos geaard, verticaal
- = enkele wandcontactdoos t.b.v. wasmachine
- = enkele wandcontactdoos t.b.v. wasdroger
- = enkele wandcontactdoos t.b.v. verdeler vloerverwarming
- = aardpunt
- = enkelpolige schakelaar
- = dubbele schakelaar
- = wisselschakelaar
- = dubbele schakelaar, gecombineerd met wandcontactdoos
- = wisselschakelaar, gecombineerd met wandcontactdoos
- = aansluitpunt onbedraad
- = aansluitpunt data
- = aansluitpunt thermostaat
- = aansluitpunt navegating vloerverwarming (ruimte regeling)
- = hoofdbediening mechanische ventilatie incl co2 sensor
- = aansluitpunt CO2 ruimte sensor
- = aansluitpunt vochtsensor mechanische ventilatie
- = plafondlichtpunt (centraaldoos, excl. armatuur
- = wandlichtpunt, excl. armatuur
- = wandlichtpunt, incl. armatuur
- = beldrukker
- = schel deurbel
- = verdeler vloerverwarming met onkasting
- = verdeler vloerverwarming zonder onkasting
- = vloerverwarming
- = elektrische radiator
- = inblaaspunt mechanische ventilatie, indicatief
- = afzuigpunt mechanische ventilatie, indicatief
- = hemelwaterafvoer
- = rookmelder
- boiler = boiler
- WTW = warmte-terugwin-unit
- WPBo = warmtepomp (binnenunit)
- pv = zonnepanelen
- = omvormer tbv zonnepanelen (indien benodigd)

Renvooi verkoop Algemeen

- kozijn zonder dorpel, voorzien van deur
- kozijn met dorpel, voorzien van deur
- WM = opstelplaats wasmachine
- = entree
- = kouplok + matomranding
- KVG = 8m² = oppervlakte waarop krijtstreepprincipe is toegepast

- kleine wijzigingen voorbehouden
- maatvoering betreft circa-maten en is aangegeven in millimeters
- aan de maatvoering kunnen géén rechten worden ontleend
- plaats en afmetingen E+W+ installaties zijn indicatief, wijzigingen voorbehouden
- elektra-aansluitpunten, keukenopstelling, indeling technische ruimte, ventilatie punten, rookmelders, dakdoorvoeren, PV-panelen, radiator en leidingwerken zijn indicatief aangegeven
- het is mogelijk dat niet alle symbolen van toepassing zijn op uw woning

DOONHEIDE II

Project	Doonheide 2, fase 1B te Gemert
Opdrachtgever	Keizersberg Vastgoed b.v.
Onderdeel	plattegronden, gevels en drsn blok 9
Datum	27-10-2022
Project nummer	22-2269
Status	definitief
Schaal	1:50 /1:100
Getekend	TK
Tekening nummer	VK.109