Bouwnr. A 6 Bouwnr. A 7 Bouwnr. A 8 Bouwnr. A 9 Bouwnr. A 10

voorgevel
1 : 100

Bouwnr. A 10

rechter zijgevel
1 : 100

Bouwnr. A 10 Bouwnr. A 9 Bouwnr. A 8 Bouwnr. A 7 Bouwnr. A 6

achtergevel
1 : 100

Bouwnr. A 6

linker zijgevel
1 : 100

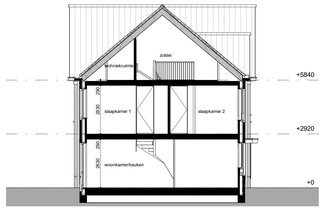

Bouwnr. A 6

doorsnede AA
1 : 100

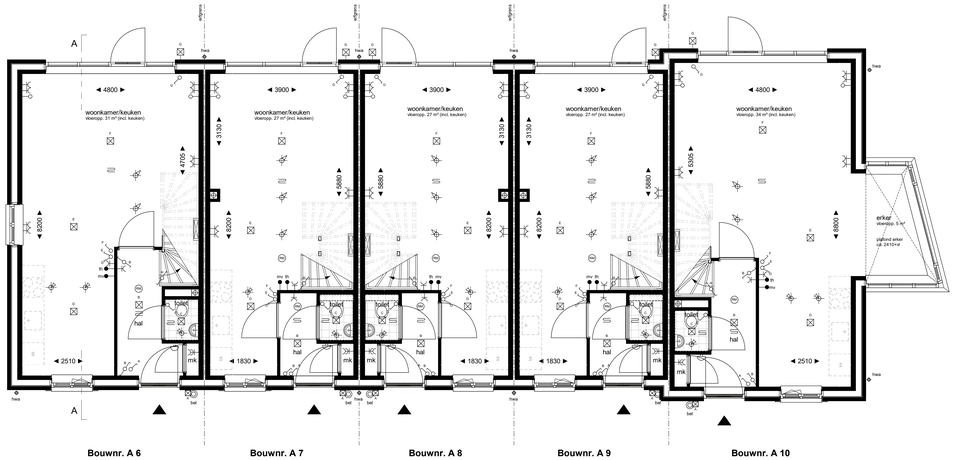

Bouwnr. A 6 Bouwnr. A 7 Bouwnr. A 8 Bouwnr. A 9 Bouwnr. A 10

begane grond
1 : 50

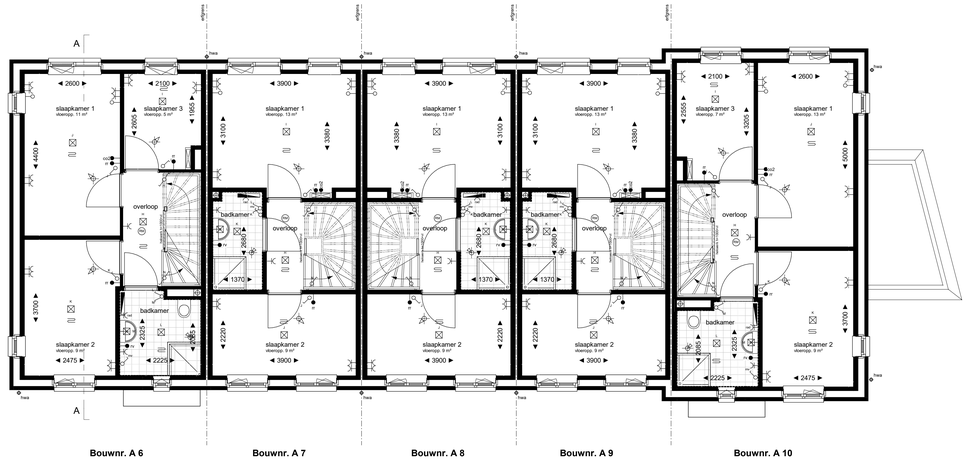

Bouwnr. A 6 Bouwnr. A 7 Bouwnr. A 8 Bouwnr. A 9 Bouwnr. A 10

eerste verdieping
1 : 50

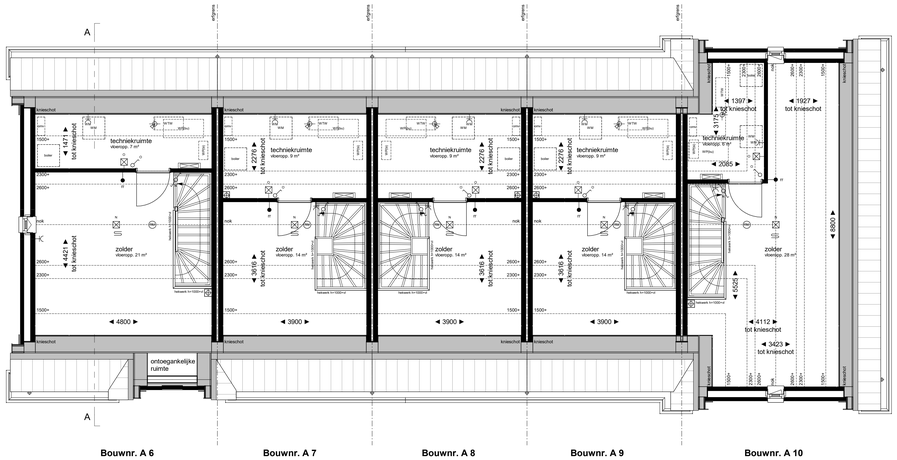

Bouwnr. A 6 Bouwnr. A 7 Bouwnr. A 8 Bouwnr. A 9 Bouwnr. A 10

tweede verdieping
1 : 50

Renvooi electra / installaties

elektra volgens NEN 1010

- = enkele wandcontactdoos geaard
- = dubbele wandcontactdoos geaard, verticaal
- = enkele wandcontactdoos t.b.v. wasmachine
- = enkele wandcontactdoos t.b.v. waterdrger
- = enkele wandcontactdoos t.b.v. verteller vloerverwarming
- = aansluiting
- = enkelpolige schakelaar
- = dubbele schakelaar
- = wisselschakelaar
- = dubbele schakelaar, gecombineerd met wandcontactdoos
- = wisselschakelaar, gecombineerd met wandcontactdoos
- = aansluitpunt onbedraad
- = aansluitpunt data
- = aansluitpunt thermostaat
- = aansluitpunt nanegeling (koeverwarming (ruimte regeling))
- = hoofdbediening mechanische ventilatie incl co2 sensor
- = aansluitpunt CO2 ruimte sensor
- = aansluitpunt vochtsensor mechanische ventilatie
- = plafondlichtpunt / centraaldoos, excl. armatuur
- = wandlichtpunt, excl. armatuur
- = wandlichtpunt, incl. armatuur
- = beldrukker
- = schel deurbel
- = verteler vloerverwarming met omkasting
- = verteler vloerverwarming zonder omkasting
- = vloerverwarming
- = elektrische radiator
- = inblaspunt mechanische ventilatie, indicatief
- = afzuigpunt mechanische ventilatie, indicatief
- = hemelwaterafvoer
- = rookmelder
- = boiler
- = warmte-terugwin-unit
- = warmtepomp (binnenunit)
- = pv panelen
- = omvormer (bv. zonnepanelen (indien benodigd))

Aantal, positie en afmeting pv-panelen zijn indicatief weergegeven e.e.a. afhankelijk van BENG - berekening

Renvooi verkoop algemeen

- = kozijn zonder dorpel, voorzien van deur
- = kozijn met dorpel, voorzien van deur
- = opstelplaats wasmachine
- = kruipluik + matomranding
- = entree

- kleine wijzigingen voorbehouden
- maatvoering betreft circa-maten en is aangegeven in millimeters
- aan de maatvoering kunnen geen rechten worden ontleend
- plaats en afmetingen E-W- installaties zijn indicatief, wijzigingen voorbehouden
- elektra-aansluitpunten, keukenopstelling, indeling technische ruimte, ventilatie punten, rookmelders, dakdoorvoeren, PV- panelen, radiator en leidingwerken zijn indicatief aangegeven
- het is mogelijk dat niet alle symbolen van toepassing zijn op uw woning

DOONHEIDE II

Project	Doonheide 2, fase 4 te Gemert
Opdrachtgever	Keizersberg Vastgoed b.v.
Onderdeel	plattegronden, gevels en drsn blok 3
Datum	01-08-2024
Project nummer	23-2362
Status	definitief
Schaal	1:50/1:100
Getekend	RD
Tekening nummer	VK.103